750 kVA Notstromaggregat mit einem MAN 12 Zylinder D 2842 LE 201 Motor

Ausfï¿½hrung			
Aggregattyp:	**stationär**	**Ausfï¿½hrung**	**Kufenrahmen**
Technische Daten Motor			
Motorhersteller:	MAN	**Motortyp:**	D 28 42 LE 201
Motor Nr.:	49494240294201	**Motorleistung:**	597 KW
Kï¿½hlung:	wassergekühlt	**Anlassung:**	elektrisch 24 V
Drehzahl:	1500 U/min	**Kraftstoff:**	Heizöl EN 590
Technische Daten Generator:			
Generatorhersteller:	A.van Kaick	**Generatortyp:**	DSG 62 M 2 - 4
Gen. Nr.:	66 24 070 A 001	**Generatorleistung:**	750 kVA
Spannung:	230 / 400 Volt	**Leistungsfaktor:**	cos. - phi 0,8
Drehzahl:	1500 U/min		
Schaltanlage			
Ausfï¿½hrung:	Automatischer Start	**Funktionen:**	Parallelbetrieb
Schalter:	kein Schalter	**Lieferung:**	Wird lose mitgeliefert
Breite ca. mm:	800	**Tiefe ca. mm:**	400
Hï¿½he ca. mm:	2.000		
Tank			
Tankausfï¿½hrung:			
Breite ca. mm:		**Hï¿½he ca. mm:**	
Tiefe ca. mm:		**Inhalt / Liter:**	
Abmessungen des Aggregats:			
Lï¿½nge ca. mm:	3.500	**Hï¿½he ca. mm:**	2.000
Breite ca. mm:	1.100	**Gewicht ca. KG:**	3.500
Nutzung			
Zustand:	neuwertig	**Baujahr:**	verkauft
Lieferzeit:	sofort Verl / Kaunitz	**Preis netto in ï¿½:**	auf Anfrage:
Betriebsstunden:	10		
Standort:	Verl - Deutschland		
Lagernummer:		**Reserviert:**	

Lieferumfang

MAN Industriedieselmotor BJ 2002 für Generatorantrieb mit Reiheneinspritzpumpe mit elektronischem GAC Regler und wassergekühlter Ladeluft mit Wilo Pumpe für den Ladeluftkreis 3 KW, Kühlwasserpumpe mechanisch angetrieben. A van Kaick Synchron Generator Schutzart IP 22, bürstenlose Ausführung, elektronisch geregelt, Generator in 2 Lagerausführung mit Kuppluung, Grundrahmen zur Aufnahme der Motor- Generatoreinheit, elastische Lagerung, Kühler ausgeführt als Tischkühler, Abmessungen: Länge= 3. 180 mm, Breite = 2.300 mm, Höhe = 1.840 mm, 4 x Lüfter je 1,7 KW.

Kraftstoffverbrauch gemäß MAN Datenblatt:

Automatische Notstromschaltanlage mit allen wichtigen Überwachungsfunktionen (Steuerung AMG 3) mit Ansteuerung externer Netz & Generatorschalter.

Im losen Lieferumfang ist enthalten: 2 x Kompensator, Abgaszusammenführung und Kastenabgasschalldämpfer, Länge= 1.700 mm, Breite 1.200 mm, Höhe 400 mm.
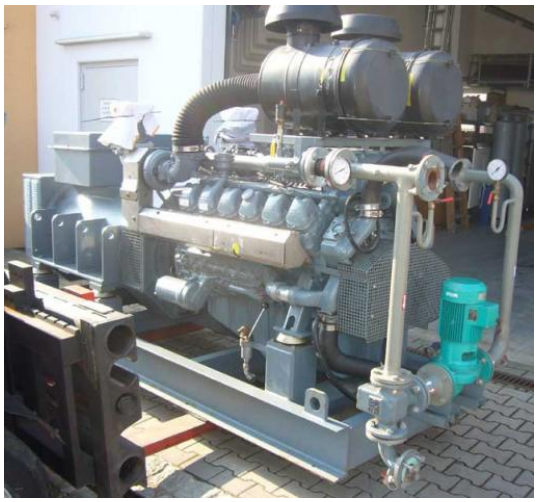
Produktbilder